หนังสือส่งเสริมการอ่าน กลุ่มสาระการเรียนรู้ภาษาไทย ชุด "นิทานสระ"

เล่มที่ ๑๕ นิทานสระเอา

เต่ากับเงา

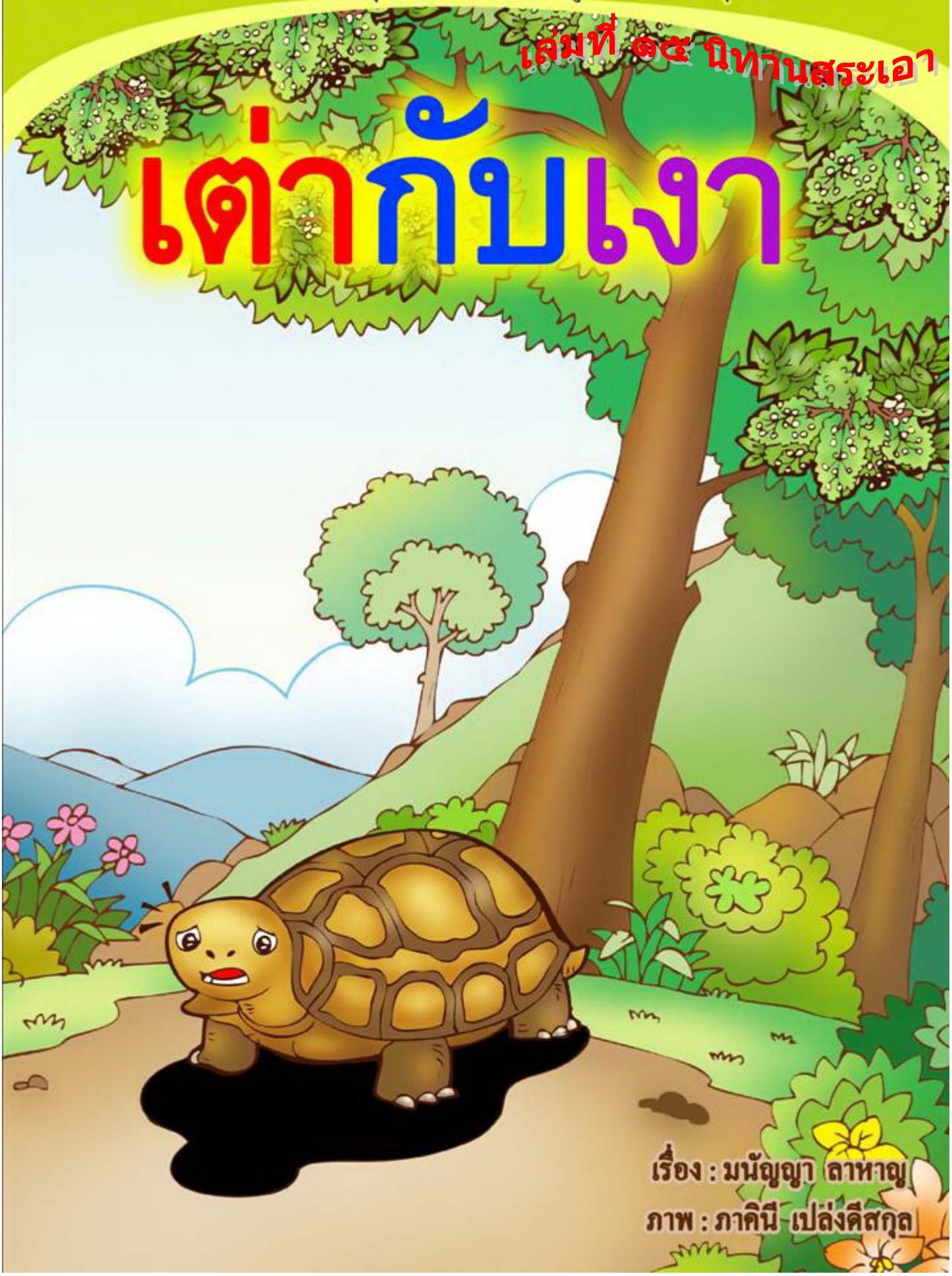

เรื่อง : มนัญญา ลาหาญ

ภาพ : ภาคินี เปล่งดีสกุล

หนังสือส่งเสริมการอ่าน กลุ่มสาระการเรียนรู้ภาษาไทย ชุด “นิทานสระ”

เต่ากับเงา

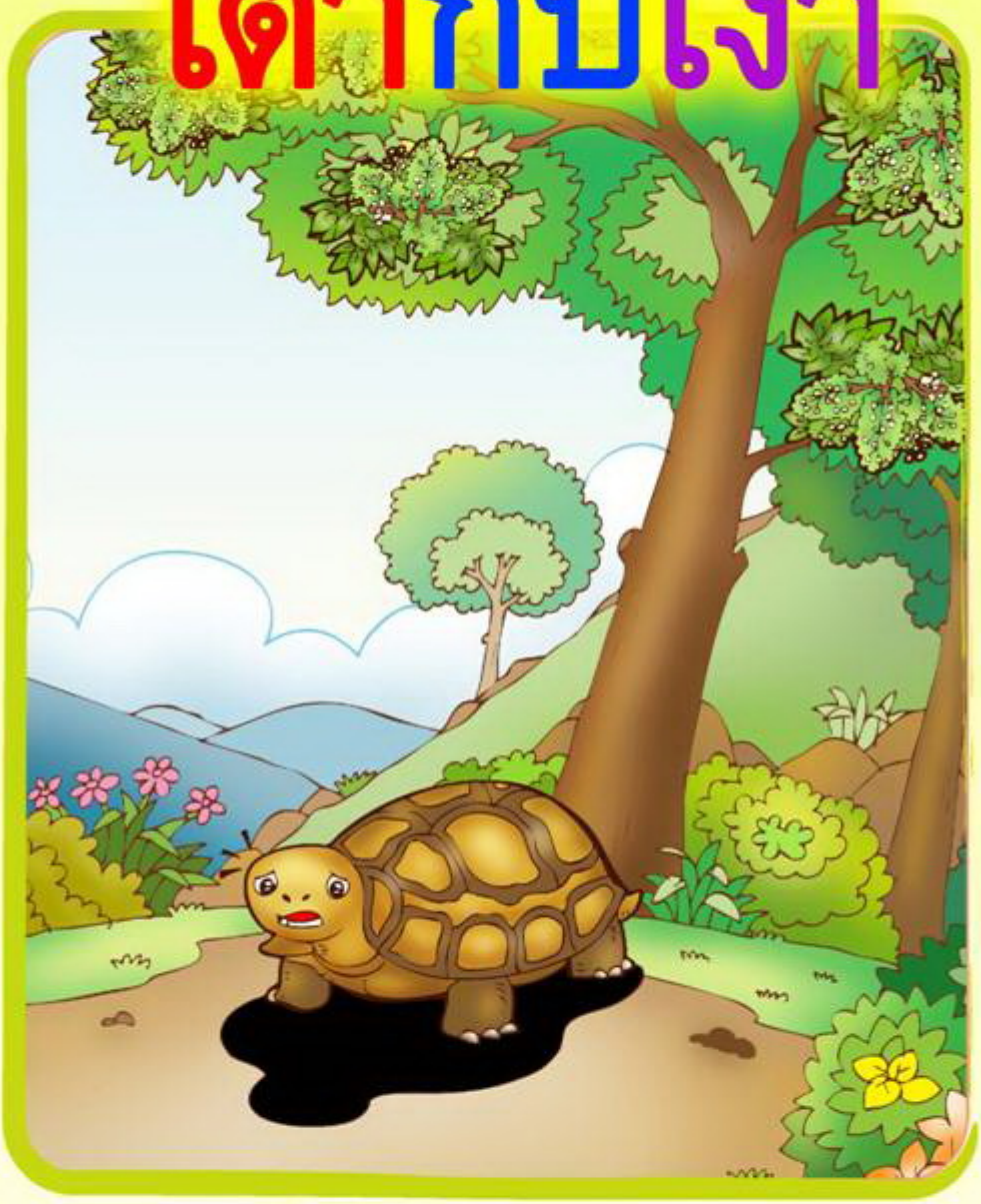

เรื่อง : มนัญญา ลาหาญ

ภาพ : ภาคินี เปล่งดีสกุล

คำนำ

หนังสือส่งเสริมการอ่าน กลุ่มสาระการเรียนรู้ภาษาไทย ชุด นิทานสระ จัดทำขึ้นเพื่อพัฒนาทักษะการอ่านและการเขียนของนักเรียน เนื้อเรื่องอ่านเข้าใจง่าย มีภาพประกอบสวยงาม หนังสือชุดนิทานสระมีทั้งหมด ๒๓ เล่ม คือ เรื่องกาอยากกินงา ปู งู หมู ชะนีกับหมี หมาจิ้งจอกกลับใจ อึ่งอ่างอวดเก่ง น้องจุ๋มพุงป่อง น้องเก๋ไปทะเล แม่มดใจดี ลัดดาเด็กขยัน ตำราของป้ากำไล ลูกสะใภ้ของผู้ใหญ่ไฝ จิงโจ้กับไก่โต้ง หนอนน้อยคอยแม่ บันลือกับผีกระสือ เต่ากับเงา น้องเอ็มเด็กดี สมชายจอมโกหก เกาะเงาะ ป้านวยกับลุงหนวด ลุงแชะกับเด็กชายแกะ ลูกเสือจอมซน ครอบครัวพอเพียง ลูกหมู-จอมเลอะเทอะ สำหรับหนังสือส่งเสริมการอ่านเรื่อง “เต่ากับเงา”เล่มนี้เป็นหนังสือส่งเสริมการอ่านสระเอา

หวังเป็นอย่างยิ่งว่าหนังสือเล่มนี้จะเป็นประโยชน์ต่อครู นักเรียน และผู้ที่สนใจทุกท่าน

มนัญญา ลาหาญ

คำศัพท์น่ารู้

เต่า

เงา

เก้าอี้

น้ำเต้า

สะเดา

เตา

ภูเขา

เต่าตัวหนึ่งอาศัยอยู่บนภูเขา

เช้าวันนี้เต่ารู้สึกเหงามันจึงเดินลงจากภูเขาไป

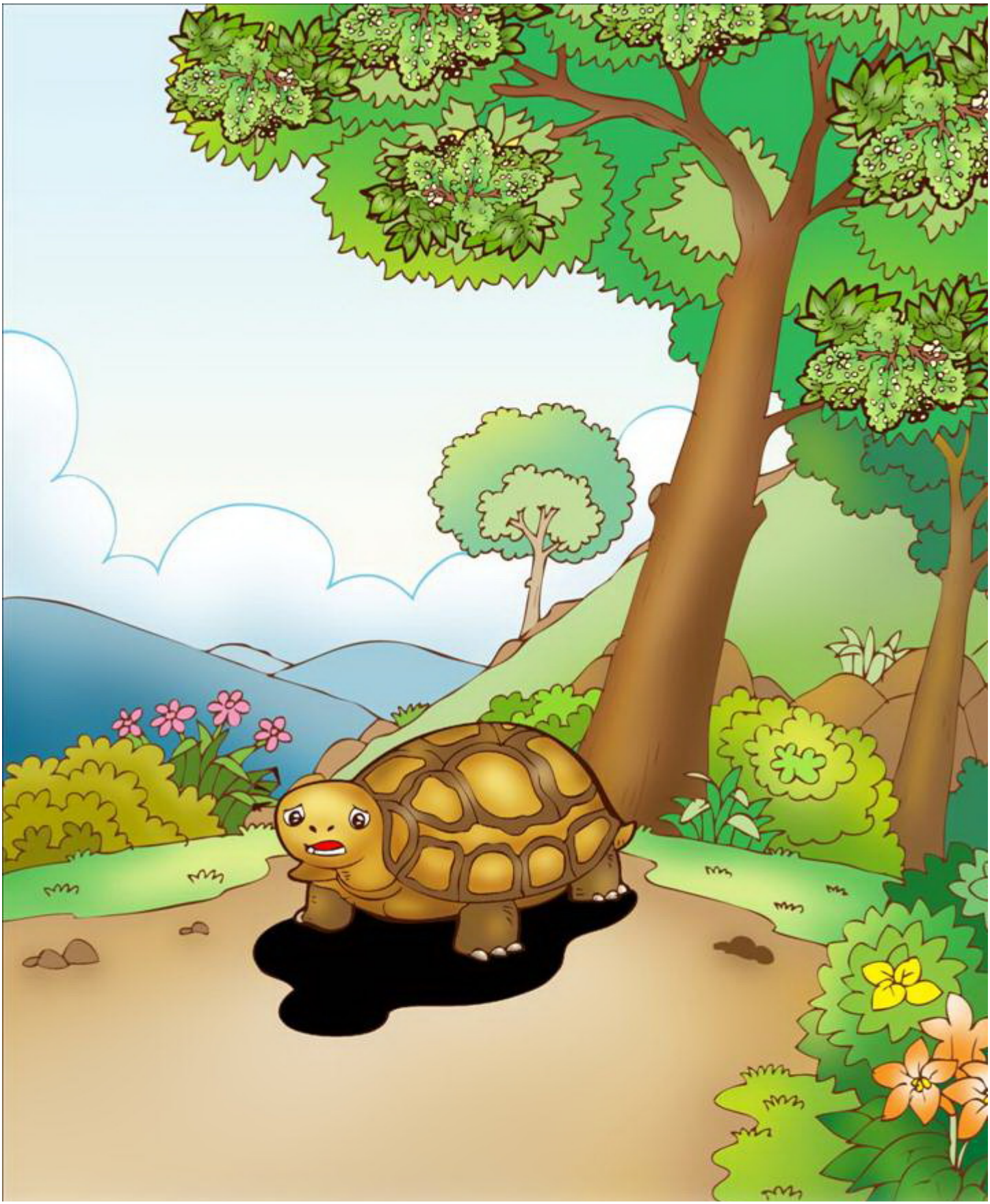

เต่าเห็นเงาตัวเองก็ตกใจกลัว มันรีบไปยืนที่ใต้ต้นสะเดา

พอดีมีชาวนามาเก็บน้ำเต้า ชาวนาเห็นเต่ายืนอยู่ใต้ต้นสะเดาก็ดีใจเขารีบจับเต่ากลับไปที่บ้าน

ชาวนาจะเอาเต่าใส่เตาเผาไฟ

หมาเห็นจึงแกล้งเห่าเพื่อช่วยให้เต่าหนี

ชาวนารีบวางเต่าไว้บนเก้าอี้แล้วไปดูหมาที่เห่า

เต่ารีบหนีกลับไปทางเก่าที่ชาวนาพาเข้ามา
มันตั้งใจว่าจะไม่ลงมาจากภูเขาอีกเลย

ชาวนากลับมาไม่เห็นเต่าก็พูดว่าเรานี่โง่เขลาเต่าจึงหนีไป

กิจกรรมท้ายเรื่อง

กิจกรรมที่ ๑ เติมส่วนที่หายไปให้ถูกต้องตามหลักการอ่านสะกดคำ
ของคำศัพท์ต่อไปนี้นะคะ

ตัวอย่าง เขา อ่านว่า ขอ – [เอา] - เขา

๑. เฉา อ่านว่า ฉอ - [ ] - เฉา

๒. เดา อ่านว่า [ ] - เอา – เดา

๓. เตา อ่านว่า ตอ - เอา - [ ]

๔. เถา อ่านว่า [ ] - เอา – เถา

๕. เก่า อ่านว่า กอ - เอา - [ ] - เกา – เอก - [ ]

๖. เป้า อ่านว่า [ ] - เอา –เปา -เปา - [ ] - เป้า

๗. เน่า อ่านว่า นอ- [ ] - เนา – เนา –เอก- [ ]

๘. เผ่า อ่านว่า ผอ – เอา - [ ] - เผา- [ ] - เผ่า

๙. เฝ้า อ่านว่า [ ] – เอา - เฝา - เฝา - [ ] - เฝ้า

๑๐. เกล้า อ่านว่า กอ- [ ] - เอา - [ ] -เกลา - โท - เกล้า

กิจกรรมที่ ๒ เขียนคำอ่านสะกดคำของคำศัพท์ต่อไปนี้

ตัวอย่าง เต่า อ่านว่า ตอ – เอา– เตา –เตา – เอก - เต่า

๑. เงา อ่านว่า .....

๒. เหา อ่านว่า.....

๓. เกา อ่านว่า.....

๔. เรา อ่านว่า.....

๕. เสา อ่านว่า .....

๖. เผา อ่านว่า.....

๗. เห่า อ่านว่า.....

๘. เก้า อ่านว่า.....

๙. เขลา อ่านว่า.....

๑๐. ภูเขา อ่านว่า.....

กิจกรรมที่ ๓ เลือกคำที่ประสมด้วยสระ เ-า จากเรื่องเต่ากับเงา
แล้วเขียนลงในช่องว่างด้วยลายมือตัวบรรจงเต็มบรรทัด

.....

.....

.....

.....

.....

.....

.....

.....

.....

.....

.....

.....

.....

.....

.....

.....

.....

.....

.....

.....

.....

.....

.....

.....

กิจกรรมที่ ๔ นำคำศัพท์ที่กำหนดเขียนลงใต้ภาพให้ถูกต้อง

เต่า	เงา	เก้าอี้	น้ำเต้า	สะเดา	ไดโนเสาร์
เหา	ภูเขา	กระเป๋า	เสาไฟ	เตา	

ตัวอย่าง ....เหา..... ....

....

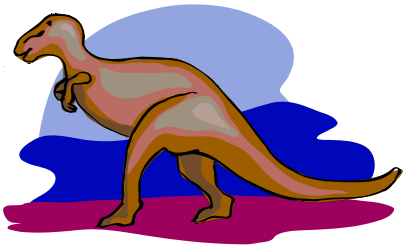

....

กิจกรรมที่ ๕ นำคำที่กำหนดเติมลงในช่องว่างให้ได้ใจความสมบูรณ์

เช้า	สะเดา	เหงา	น้ำเต้า	เต่า	เขลา
เอา	เตา	เก้าอี้	เห่า	ภูเขา	เรา

ตัวอย่าง .....**เช้า**...วันนี้เต่ารู้สึก..**เหงา.....**จึงเดินลงจากภูเขาไป

๑. . .....ตัวหนึ่งอาศัยอยู่ที่.....

๒. ชาวนามาเก็บ.....เห็นเต่าอยู่ใต้ต้น.....

๓. ชาวนาจะ.....เต่าใส่.....เผาไฟ

๔. ชาวนาวางเต่าไว้บน.....และไปดูหมาที่.....

๕. ชาวนาว่า.....นี่โง่.....เต่าจึงหนีไป

กิจกรรมที่ ๖ เรียงลำดับคำต่อไปนี้ให้เป็นประโยคที่สมบูรณ์

ตัวอย่าง จึง หมา แกล้ง เห่า เห็น = **หมา เห็น จึง แกล้ง เห่า**

๑. เต่า ที่ อยู่ ภูเขา = ……..……..

๒. วันนี้ รู้สึก เต่า เหงา = ……..

๓. เต่า เงา เห็น ตัวเอง = ……..……..……..

๔. อยู่ เต่า ต้นสะเดา ใต้ = ……

๕. มา เก็บชาวนา น้ำเต้า = ……....…..……

๖. จะ ชาวนา กิน เต่า = ……..

๗. อยู่ เก้าอี้ เต่า บน = ……..

๘. เต่า หมา ชีวิต ช่วย = ……..

๙. หนี เต่า รีบ ไป = ...

๑๐. ชาวนา เต่า เห็น ไม่ = ...

กิจกรรมที่ ๗ แต่งประโยคจากคำที่กำหนดให้

ตัวอย่าง เตา = แม่ของฉันซื้อเตามาใหม่

๑. เต่า = ……..……..

๒. เงา = ……..……..

๓. เก้าอี้ = ……..……..

๔. น้ำเต้า = ……..……..

๕. สะเดา = ……..

๖. ไดโนเสาร์ = ……

๗.เหา = ……

๘. ภูเขา = ……

๙. เสาไฟ = ...

๑๐. กระเป๋า = ...

ประวัติผู้เขียน

ชื่อ นางมนัญญา ลาหาญ **วันเดือนปีเกิด** ๑๓ สิงหาคม ๒๕๑๔

การศึกษา คบ.วิชาเอกภาษาไทย คม. สาขาวิชาการพัฒนาหลักสูตรและการเรียนการสอน

ตำแหน่ง ครูเชี่ยวชาญ

สถานที่ทำงาน โรงเรียนบ้านนาผาง (วิบูลย์ราษฎร์สามัคคี) สพป.อำนาจเจริญ โทร ๐๘๙ ๘๐๖๔๑๔๒

ผลงาน

พ.ศ. ๒๕๔๖ รับเกียรติบัตรและเข็มเชิดชูเกียรติรางวัลครูเกียรติยศ สาขาภาษาไทย จาก สพฐ.

พ.ศ. ๒๕๔๗ รับพระราชทานโล่รางวัลชนะเลิศการประกวดคำขวัญวันวิสาขบูชา จากสมเด็จพระเทพรัตนราชสุดา ฯ สยามบรมราชกุมารี

พ.ศ. ๒๕๔๘ รับรางวัลรองชนะเลิศอันดับ ๒ การประกวดคำขวัญเรื่อง “ โรคเรื้อน ” จากกรมควบคุมโรค กระทรวงสาธารณสุข

พ.ศ. ๒๕๔๙ รับรางวัลครูรักการอ่านยอดเยี่ยม ระดับประถมศึกษาขนาดใหญ่ จาก สพฐ.

พ.ศ. ๒๕๕๐ รับรางวัลรองชนะเลิศการประกวดคำขวัญวันครู จากนายกรัฐมนตรี

พ.ศ. ๒๕๕๐ รับเกียรติบัตรและเข็มเชิดชูเกียรติรางวัลครูดีในดวงใจ จาก รมว. กระทรวงศึกษาธิการ

พ.ศ.๒๕๕๑ รับโล่รางวัลเหรียญทองแดงการประกวด “หนึ่งโรงเรียนหนึ่งนวัตกรรมของคุรุสภา” จาก รมว.กระทรวงศึกษาธิการ

พ.ศ. ๒๕๕๒ รับรางวัลชมเชยการประกวดสื่อการเรียนการสอนส่งเสริมสุขภาพ จัดโดยบริษัทเนสเล่ท์ ร่วมกับ กรมอนามัย และสพฐ.

พ.ศ. ๒๕๕๓ รับโล่รางวัลครูภาษาไทยดีเด่นของคุรุสภา (เข็มเชิดชูเกียรติจารึกพระนามาภิไธยย่อ สธ) จาก รมว.กระทรวงศึกษาธิการ

พ.ศ. ๒๕๕๓ รับโล่รางวัลชมเชยการประกวดคำขวัญครบรอบ ๓๕ ปี มหาวิทยาลัยพายัพ

พ.ศ. ๒๕๕๔ รับโล่รางวัลชนะเลิศการประกวดสื่อการสอนระดับมัธยมศึกษาตอนต้น จังหวัดอำนาจเจริญ จากผลงาน นิทานสระ

พ.ศ. ๒๕๕๔ รับโล่รางวัลชนะเลิศการประกวดสื่อการสอนเพื่อพัฒนาการอ่าน การเขียน สำหรับนักเรียนที่มีความบกพร่องทางการเรียนรู้ จาก สพฐ. จากผลงาน นิทานสระ

พ.ศ. ๒๕๕๕ รับรางวัลครูผู้สอนกลุ่มสาระการเรียนรู้ภาษาไทยดีเด่น จากคุรุสภา

พ.ศ. ๒๕๕๕ รับโล่รางวัลชนะเลิศ OBEC AWARDS ประเภทครูผู้สอน กลุ่มสาระการเรียนรู้ภาษาไทย ระดับประถมศึกษา ด้านวิชาการยอดเยี่ยม ระดับประเทศ จาก สพฐ.

พ.ศ. ๒๕๕๖ รับเกียรติบัตรและเข็มเชิดชูเกียรติ รางวัลผู้ทำคุณประโยชน์ทางด้านการศึกษาดีเด่น จากสำนักงานคณะกรรมการส่งเสริมสวัสดิการและสวัสดิภาพครูและบุคลากรทางการศึกษา

พ.ศ. ๒๕๕๖ รับรางวัลการประกวดนิทานคำกลอน จากสโมสรยุวกวี สมาคมเทพศรีกวีศิลป์

หนังสือส่งเสริมการอ่าน กลุ่มสาระการเรียนรู้ภาษาไทย ชุด "นิทานสระ"

เต่ากับเงา

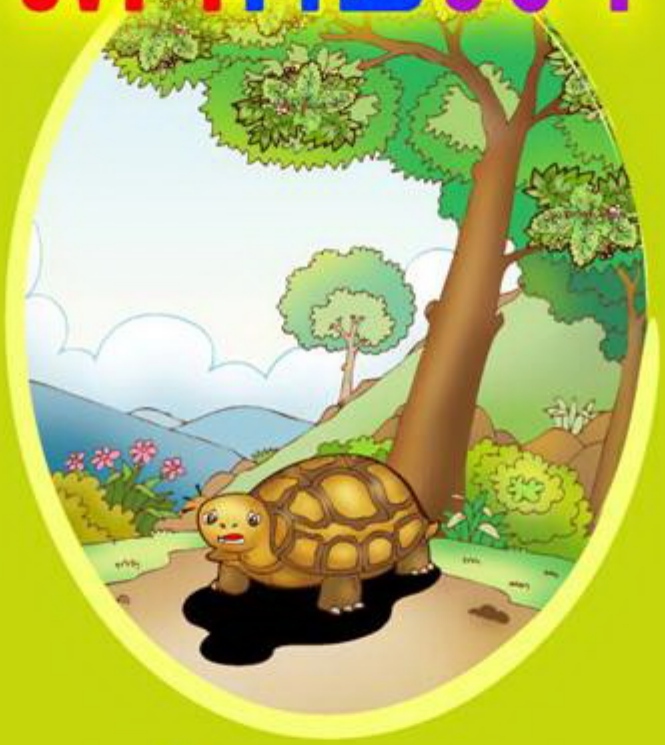

เรื่อง : มนัญญา ลาหาญ

ภาพ : ภาคินี เปล่งดีสกุล